フォルダの設定
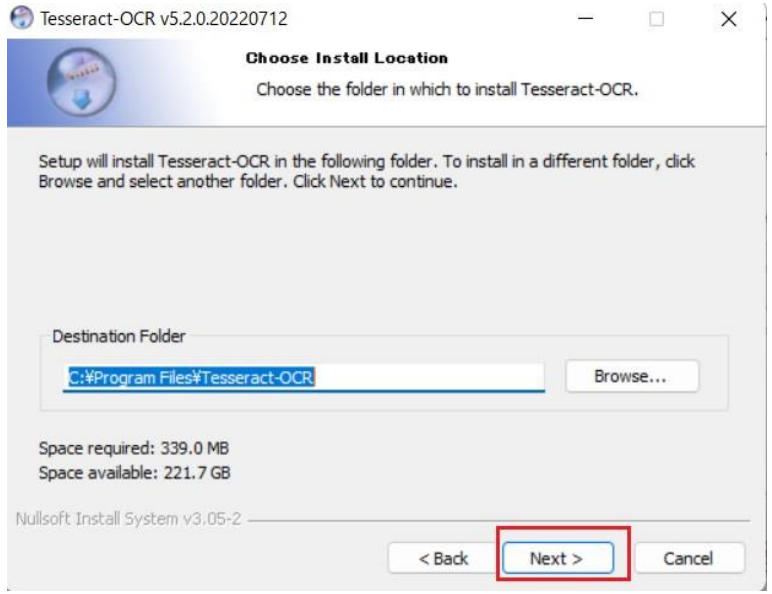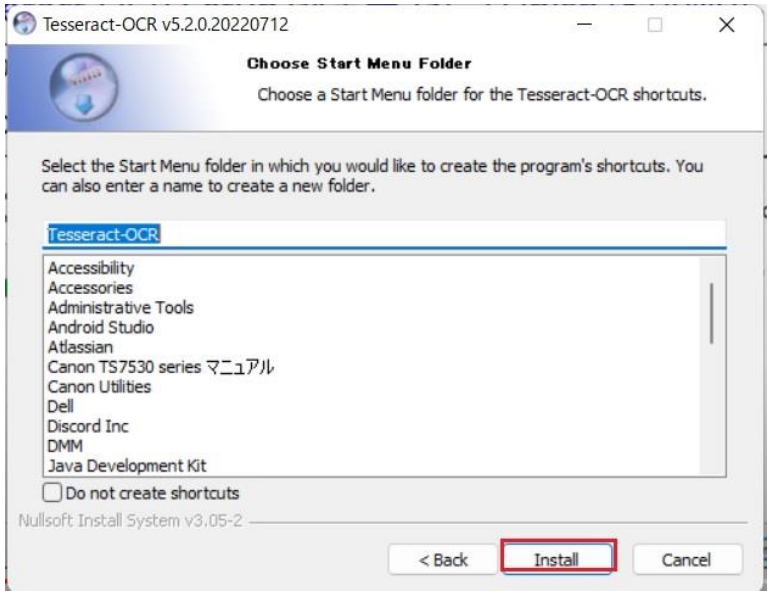
デフォルトを選択し、インストール開始